京王電鉄　京王線

情緒溢れる下高井戸商店街♪　駅近なのに閑静なレトロアパートメント

[　下高井戸　] 駅　徒歩　6　分

ビラ三枝　105 号室　1K

賃貸条件			
賃料	¥53,000		
共益費	¥2,000		
敷金	1ヶ月	礼金	1ヶ月

商店街至近

閑静な住宅地

南向き・日当たり◎

角部屋・2面採光

2口ガスコンロ設置可

2路線2駅利用可

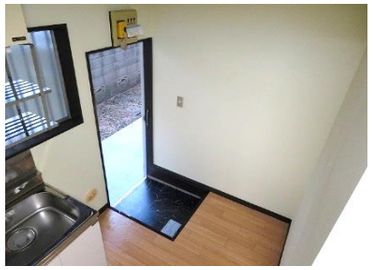

物件概要

所在地	〒 156-0044　東京都世田谷区赤堤4-12-15		
交通	東急世田谷線　松原 駅　徒歩 4 分		
	京王線　駅　徒歩　分		
間取り	1K	専有面積	23.18 ㎡
物件種別	アパート	物件構造	木造
階数	1 / 2 階建	築年数	1982年
退去日	11/27空予定	方位	南
入居可能日	12/下旬		

設備仕様

« 新生活を彩る充実の設備 »

・都市ガス　・エアコン
・収納　・バルコニー
・2口ガスコンロ設置可
・洗濯機置き場

備考

備考	更新料：新賃料の1ヶ月　/　解約予告：1ヵ月前		
保険	火災保険（借家人賠償責任保険付）	仲介手数料	1ヵ月（税別）
注意事項	※ 鍵交換代（入居者負担）16,500 円～ ※ 害虫駆除消毒代（入居者負担）17,600 円		
	※ 保証会社加入必須（50%）　※ 年更新10,000円 ※ 24時間安心サポート料　16,500 円 （更新時にも同様に掛かります）		

※ 図面や設備等、本紙と現況が異なる場合は現況を優先とさせて頂きます。※ 本紙は参考資料であり、宅地建物取引業法上の重要事項説明書ではありません。

-入居者の皆さまに、快適な暮らしを-
免許番号：東京都知事（2）95731
株式会社 レント管理サービス

〒183-0055 本社：東京都府中市府中町2丁目1-7 角ないとうビル5階
営業時間：10:00～18:00（定休日：毎週水曜日　1月～3月：無休）
http://rentkanri.main.jp
TEL：042-352-5203 / FAX：042-352-5205

客付会社さまへ

諸条件ご相談ください！

A1